

Maatoiming nr: 202411299864

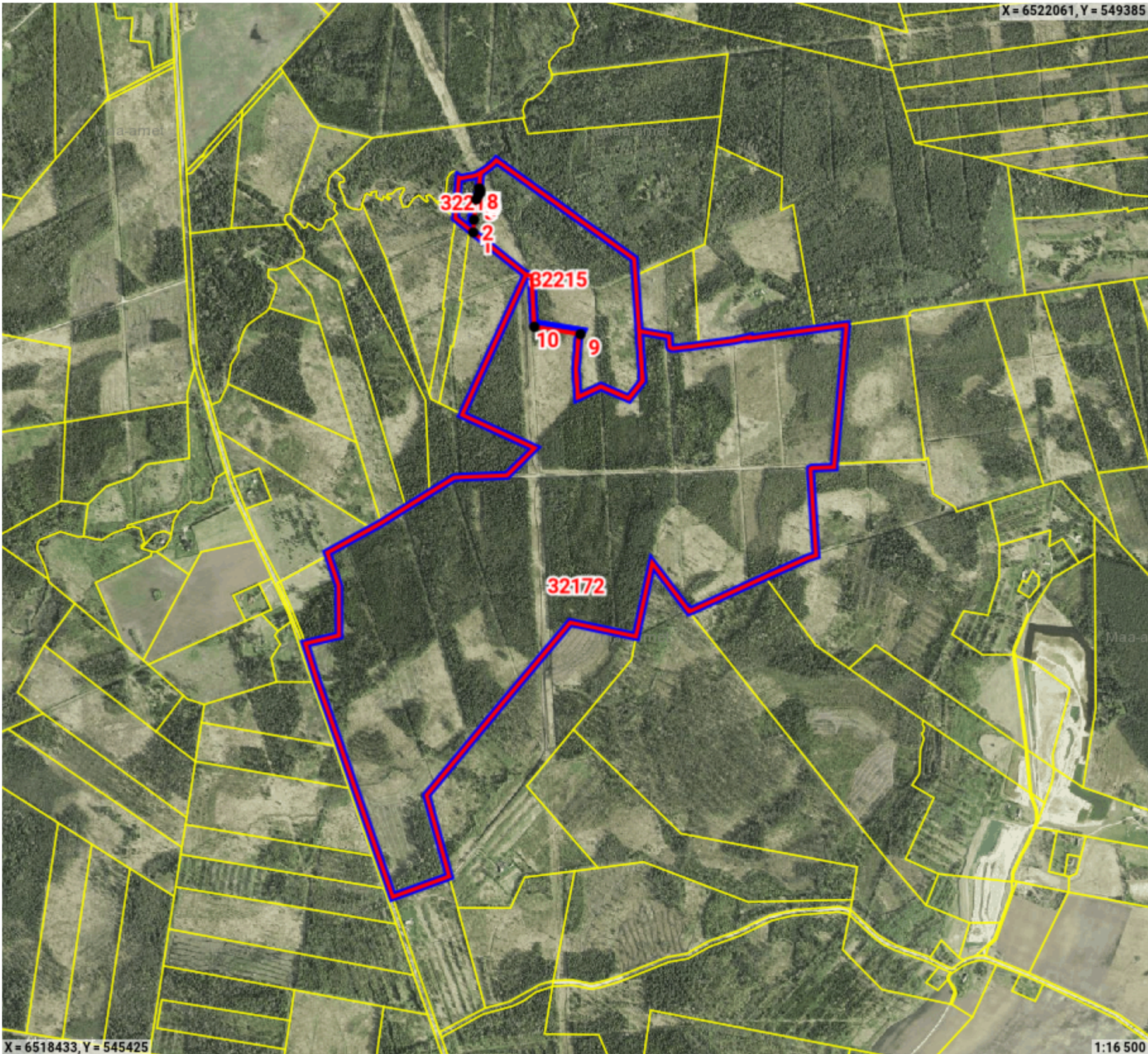

Legend

- Registreeritud KÜ
- Originaal piirjoon
- Muudetud piirjoon
- Uus piiripunkt

|   |
|---|
| Katastriüksuse id: 32215  |
| Maatüki aadress: Kuninga<br>ligikaudne maksustamishind: -                 |
| Katastriüksuse id: 32214  |
| Maatüki aadress: Rapla-Pärnu raudtee 527<br>ligikaudne maksustamishind: - |
| Katastriüksuse id: 32172  |
| Maatüki aadress: Kärü metskond 28<br>ligikaudne maksustamishind: -        |



Maatoiming nr 202411299864

Toimingu andmed

Maatoimingu uued tekkinud piirid

| Punkti nr | Koordinaadid                 |
|-----------|------------------------------|
| 1         | X: 6521267.78 Y: 547052.62   |
| 2         | X: 6521311.24 Y: 547055.12   |
| 3         | X: 6521381.72 Y: 547063.05   |
| 4         | X: 6521393.44 Y: 547069.021  |
| 5         | X: 6521404.21 Y: 547076.57   |
| 6         | X: 6521412.461 Y: 547077.25  |
| 7         | X: 6521418.48 Y: 547075.14   |
| 8         | X: 6521418.88 Y: 547071.921  |
| 9         | X: 6520916.652 Y: 547422.829 |
| 10        | X: 6520942.44 Y: 547263.47   |

Maatoimingu eemaldatavad piirid

| Punkti nr    | Koordinaadid               | Piirimärk  |
|--------------|----------------------------|------------|
| 100006509991 | X: 6521399.37 Y: 547069.8  | METALLTORU |
| 100006509990 | X: 6521390.2 Y: 547060.64  | METALLTORU |
| 100006509989 | X: 6521358.44 Y: 547051.44 | METALLTORU |
| 100006509971 | X: 6520926.05 Y: 547427.38 | METALLTORU |

Maatoimingu osalised

| Isik                 | Seos maatükiga | Roll                |
|----------------------|----------------|---------------------|
| Kehtna Vallavalitsus |                | Kohalik omavalitsus |
| Maa-amet             |                | Plaani looja        |

## **Maatoiming nr 202411299864**

### **Toimingu andmed**

#### **Maatoimingu osalised**

Maakorralduse osaliste nimekiri on automaatselt genereeritud kava kinnitamisel. Maatoimingu menetluse käigus võib menetleja täiendaval kontrollimisel osalisi ja kooskõlastajaid kas lisada või eemaldada.

Maatoiminguga nr 202411299864 kinnitamisega nõustud algatatud maakorralduse läbiviimisega koostatud maakorralduskava alusel. Kinnitus on ka avaldus katastrimõõdistustingimuste väljastamiseks, kava alusel maatükkide moodustamiseks katastris ehk katastrikandeks ning nõusolekuks maatüki katastriandmete muutmiseks kinnistusraamatus.